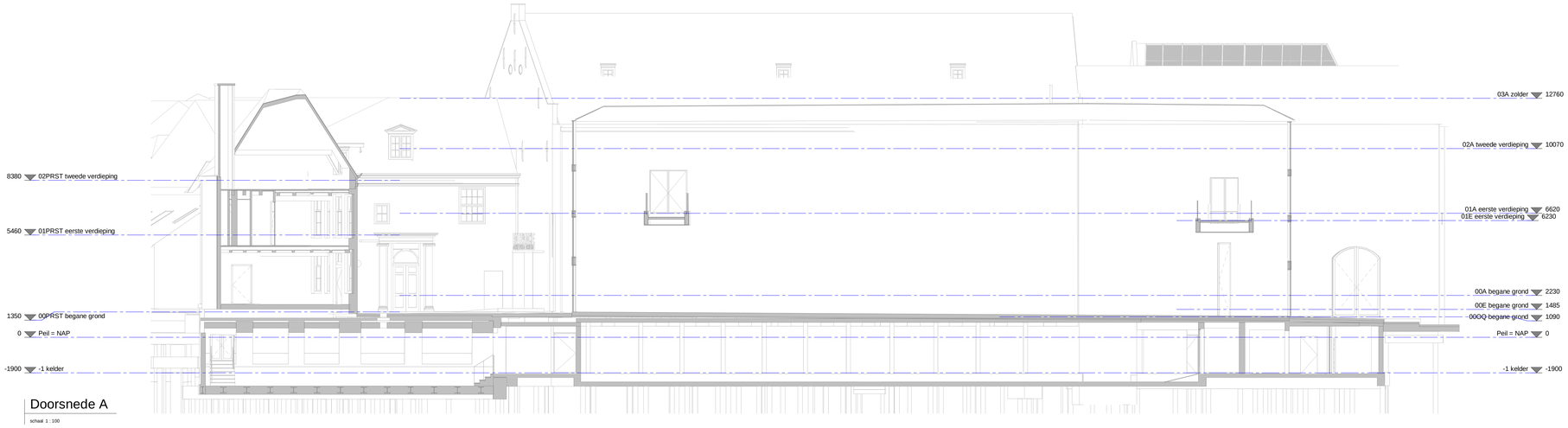

Doorsnede A

schaal 1 : 100

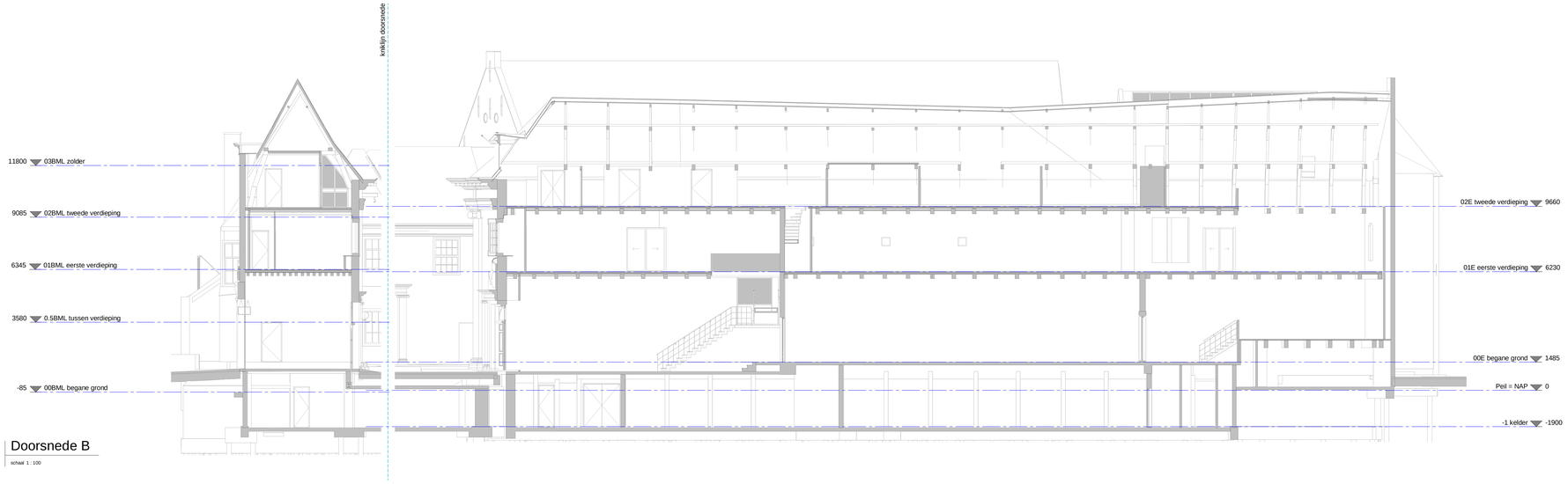

Doorsnede B

schaal 1 : 100

C1

schaal 1 : 100

ALGEMEEN

~ alle maten van de bestaande toestand in het werk te controleren
~ alle peilmaten zijn weergegeven t.o.v. NAP; het straatpeil is zeer wisselend en aangegeven ter plekke van toegangen tot het gebouw;
~ het brandveiligheidsconcept wordt toegelicht in de rapportage brandveiligheid opgesteld door installatie adviseur (Deerns)
~ zie voor bezettingen en posities draagbare blustoestellen rapportage brandveiligheid opgesteld door installatie adviseur (Deerns)
~ zie voor principe hemelwaterafvoer tekeningen installatie adviseur (Deerns)
~ zie voor noodstroomvoorziening, positie noodverlichting en vluchtroute aanduiding desbetreffende tekening opgesteld door installatie adviseur (Deerns)
~ zie voor de thermische weerstand van scheidingsconstructies het Pakkettenboek
~ zie voor de inbraakwerendheid van geveldelen het Pakkettenboek
~ zie voor integrale toegankelijkheid rapportage door de transport adviseur (Deerns); de museale route en publieksruimtes (educatie, horeca) zijn volledig integraal toegankelijk, in het project is de ITS-standaard aangehouden behoudens enkele uitzonderingen waar deze richtlijn niet verenigbaar is met cultuurhistorische waarden
~ afmetingen van deuren zijn conform maten van deuren in het bestaande gebouw teneinde bestaande deuren te kunnen hergebruiken danwel in combinatie met bestaande deuren een eenduidig eindbeeld te realiseren.

SITUATIE

~ de stedenbouwkundige onderlegger van de omgeving is ontvangen van PMB op 26 maart 2019, bestandsnaam 'Uitsnede Amsterdam museum eo II.dwg'
~ de situatietekening voor de Nieuwezijds Voorburgwal is gebaseerd op de tekening van de situatie na voorgenomen herinrichting, tekening ontvangen van PMB op 6 januari 2020 bestandsnaam 20200108.dwg

BESTAANDE TOESTAND

~ de tekeningen van de bestaande toestand van het gebouw zijn afkomstig van een 3d model van de bestaande toestan d, opgesteld door abt in opdracht van PMB; dit model is gebaseerd op de 3d inmeting verricht door Pelser Hartman in opdracht van PMB, vastgelegd in diverse bestanden ('pointcloud') ontvangen 23 oktober 2017~ diverse aanvullende opnames en inmetingen hebben plaatsgevonden en zullen worden uitgevoerd, zoals inspectie van dimensies en conditie van funderingsconstructies, houtconstructies en metselwerk; deze gegevens zullen worden opgenomen in rapportages en waar mogelijk in de tekeningen van de bestaande toestand; dit is een proces dat tot en met uitvoering voortgaat en continu zal worden afgestemd met MenA en het bevoegd gezag
~ in het model van de bestaande toestand zijn door Neutelings Riedijk Architecten enkele onvolkomenheden (zoals de draairichtingen van bestaande geveldelen die vaak onjuist zijn weergegeven) en omissies geconstateerd, deze zijn gemeld aan PMB; het model bestaande toestand zal op deze punten worden gecorrigeerd

MATERIALISERING

~ in extra beveiligde vluchtroutes zal een aangepaste materialisering worden uitgewerkt die gelijk is in uitstraling maar voldoet aan de vereiste brandvertragendheid en maximale rookproductie; bij de eventuele inrichting van deze ruimtes wordt rekening gehouden met de maximaal toegestane vuurlast, dit zal in het vervolg nader uitgewerkt worden.

materialen

- beton in het werk gestort
- metselwerk
- isolatiemateriaal
- HSB wand
- systeemwand
- poriso-steen

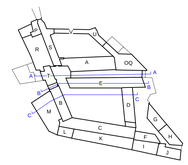

algemeen

- alle maatvoering bestaande bouw in het werk te controleren.

0 1 2 5 10m

Project
Verbouwing Amsterdam Museum

Opdrachtgever
Gemeente Amsterdam - Amsterdam Museum

Architect
Neutelings Riedijk Architecten

Projectcode	Formaat	Schaal
16775	A0	1 : 100

Onderwerp
Doorsneden A t/m C
Bestaand

Fase
Bestaande toestand

Status

Datum	Wijz.	Omschrijving wijziging	Opgesteld

Datum	Omschrijving uitgifte	Opgesteld
22-12-2021	Aanvraag omgevingsvergunning	

Datum	Verificatie	Datum	Autorisatie

Discipline
Bouwkunde

Tekeningnummer
BK5_3_01b

NEUTELINGS RIEDIJK ARCHITECTS
abt
TPA HG

Doorsnede D

schaal 1 : 100

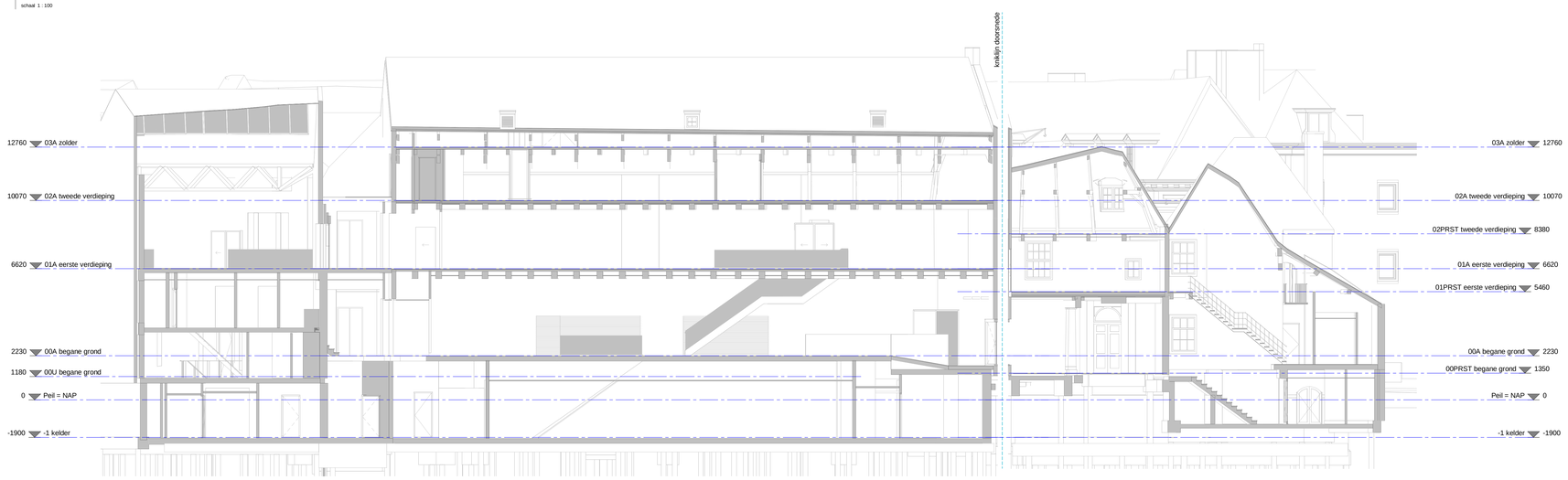

Doorsnede E

schaal 1 : 100

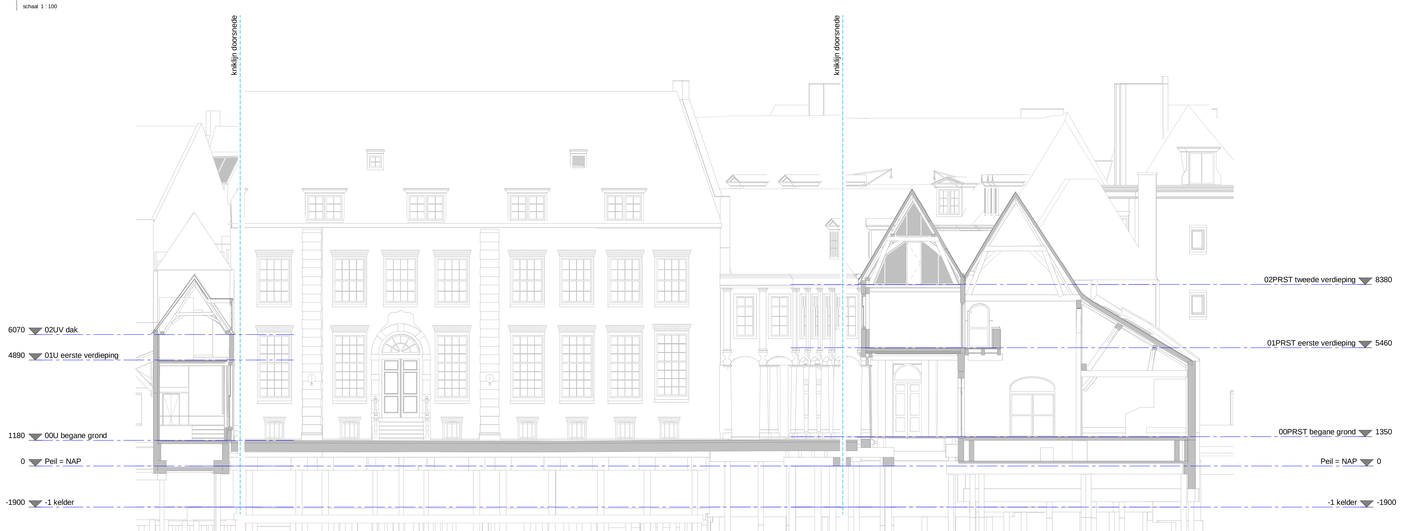

Doorsnede F

schaal 1 : 100

ALGEMEEN

~ alle maten van de bestaande toestand in het werk te controleren
~ alle peilmaten zijn weergegeven t.o.v. NAP; het straatpeil is zeer wisselend en aangegeven ter plekke van toegangen tot het gebouw;
~ het brandveiligheidsconcept wordt toegelicht in de rapportage brandveiligheid opgesteld door installatie adviseur (Deerns)
~ zie voor bezettingen en posities draagbare blustoestellen rapportage brandveiligheid opgesteld door installatie adviseur (Deerns)
~ zie voor principe hemelwaterafvoer tekeningen installatie adviseur (Deerns)
~ zie voor noodstroomvoorziening, positie noodverlichting en vluchtroute aanduiding desbetreffende tekening opgesteld door installatie adviseur (Deerns)
~ zie voor de thermische weerstand van scheidingsconstructies het Pakkettenboek
~ zie voor de inbraakwerendheid van geveldelen het Pakkettenboek
~ zie voor integrale toegankelijkheid rapportage door de transport adviseur (Deerns); de museale route en publieksruimtes (educatie, horeca) zijn volledig integraal toegankelijk, in het project is de ITS-standaard aangehouden behoudens enkele uitzonderingen waar deze richtlijn niet verenigbaar is met cultuurhistorische waarden
~ afmetingen van deuren zijn conform maten van deuren in het bestaande gebouw teneinde bestaande deuren te kunnen hergebruiken danwel in combinatie met bestaande deuren een eenduidig eindbeeld te realiseren.

SITUATIE

~ de stedenbouwkundige onderlegger van de omgeving is ontvangen van PMB op 26 maart 2019, bestandsnaam 'Uitsnede Amsterdam museum eo II.dwg'
~ de situatietekening voor de Nieuwezijds Voorburgwal is gebaseerd op de tekening van de situatie na voorgenomen herinrichting, tekening ontvangen van PMB op 6 januari 2020 bestandsnaam 20200108.dwg

BESTAANDE TOESTAND

~ de tekeningen van de bestaande toestand van het gebouw zijn afkomstig van een 3d model van de bestaande toestan d, opgesteld door abt in opdracht van PMB; dit model is gebaseerd op de 3d inmeting verricht door Pelser Hartman in opdracht van PMB, vastgelegd in diverse bestanden ('pointcloud') ontvangen 23 oktober 2017~ diverse aanvullende opnames en inmetingen hebben plaatsgevonden en zullen worden uitgevoerd, zoals inspectie van dimensies en conditie van funderingsconstructies, houtconstructies en metselwerk; deze gegevens zullen worden opgenomen in rapportages en waar mogelijk in de tekeningen van de bestaande toestand; dit is een proces dat tot en met uitvoering voortgaat en continu zal worden afgestemd met MenA en het bevoegd gezag
~ in het model van de bestaande toestand zijn door Neutelings Riedijk Architecten enkele onvolkomenheden (zoals de draairichtingen van bestaande geveldelen die vaak onjuist zijn weergegeven) en omissies geconstateerd, deze zijn gemeld aan PMB; het model bestaande toestand zal op deze punten worden gecorrigeerd

MATERIALISERING

~ in extra beveiligde vluchtroutes zal een aangepaste materialisering worden uitgewerkt die gelijk is in uitstraling maar voldoet aan de vereiste brandvertragendheid en maximale rookproductie; bij de eventuele inrichting van deze ruimtes wordt rekening gehouden met de maximaal toegestane vuurlast, dit zal in het vervolg nader uitgewerkt worden.

materialen

- beton in het werk gestort
- metselwerk
- isolatiemateriaal
- HSB wand
- systeemwand
- poriso-steen

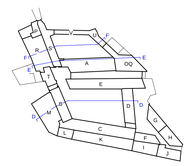

algemeen

- alle maatvoering bestaande bouw in het werk te controleren.

0 1 2 5 10m

Project
Verbouwing Amsterdam Museum

Opdrachtgever
Gemeente Amsterdam - Amsterdam Museum

Architect
Neutelings Riedijk Architecten

Projectcode	Formaat	Schaal
16775	A0	1 : 100

Ondertwerp
Doorsneden D t/m F
Bestaand

Fase
Bestaande toestand

Status

Datum	Wijz.	Omschrijving wijziging	Opgesteld

Datum	Omschrijving uitgifte	Opgesteld
22-12-2021	Aanvraag omgevingsvergunning	

Datum	Verificatie	Datum	Autorisatie

Discipline
Bouwkunde

Tekeningnummer
BK5_3_02b

NEUTELINGS RIEDIJK ARCHITECTS
abt
TPA HG

Doorsnede G

schaal 1 : 100

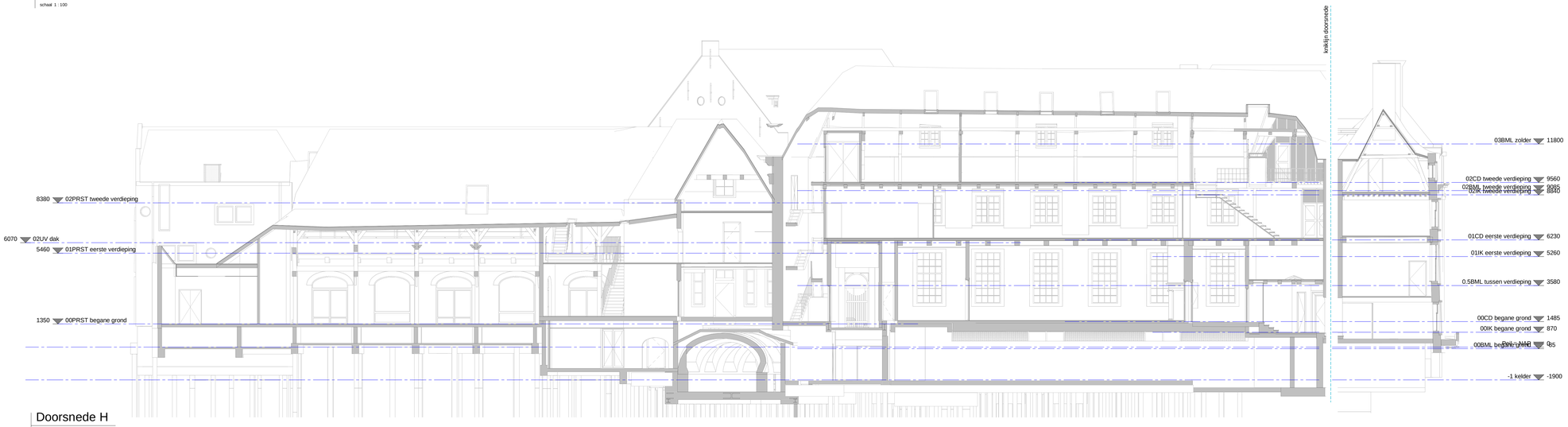

Doorsnede H

schaal 1 : 100

Doorsnede K

schaal 1 : 100

ALGEMEEN

– alle maten van de bestaande toestand in het werk te controleren
– alle peilmaten zijn weergegeven t.o.v. NAP; het straatpeil is zeer wisselend en aangegeven ter plekke van toegangen tot het gebouw;
– het brandveiligheidsconcept wordt toegelicht in de rapportage brandveiligheid opgesteld door installatie adviseur (Deerns)
– zie voor bezettingen en posities draagbare blustoestellen rapportage brandveiligheid opgesteld door installatie adviseur (Deerns)
– zie voor principe hemelwaterafvoer tekeningen installatie adviseur (Deerns)
– zie voor noodstroomvoorziening, positie noodverlichting en vluchtroute aanduiding desbetreffende tekening opgesteld door installatie adviseur (Deerns)
– zie voor de thermische weerstand van scheidingsconstructies het Pakkettenboek
– zie voor de inbraakwerendheid van geveldelen het Pakkettenboek
– zie voor integrale toegankelijkheid rapportage door de transport adviseur (Deerns); de museale route en publieksruimtes (educatie, horeca) zijn volledig integraal toegankelijk, in het project is de ITS-standaard aangehouden behoudens enkele uitzonderingen waar deze richtlijn niet verenigbaar is met cultuurhistorische waarden
– afmetingen van deuren zijn conform maten van deuren in het bestaande gebouw teneinde bestaande deuren te kunnen hergebruiken danwel in combinatie met bestaande deuren een eenduidig eindbeeld te realiseren.

SITUATIE

– de stedenbouwkundige onderlegger van de omgeving is ontvangen van PMB op 26 maart 2019, bestandsnaam 'Uitsnede Amsterdam museum eo II.dwg'
– de situatietekening voor de Nieuwezijds Voorburgwal is gebaseerd op de tekening van de situatie na voorgenomen heinrichting, tekening ontvangen van PMB op 6 januari 2020 bestandsnaam 20200108.dwg

BESTAANDE TOESTAND

– de tekeningen van de bestaande toestand van het gebouw zijn afkomstig van een 3d model van de bestaande toestan d, opgesteld door abt in opdracht van PMB; dit model is gebaseerd op de 3d inmeting verricht door Pelser Hartman in opdracht van PMB, vastgelegd in diverse bestanden ('pointcloud') ontvangen 23 oktober 2017– diverse aanvullende opnames en inmetingen hebben plaatsgevonden en zullen worden uitgevoerd, zoals inspectie van dimensies en condtie van funderingsconstructies, houtconstructies en metselwerk; deze gegevens zullen worden opgenomen in rapportages en waar mogelijk in de tekeningen van de bestaande toestand; dit is een proces dat tot en met uitvoering voortgaat en continu zal worden afgestemd met MenA en het bevoegd gezag
– in het model van de bestaande toestand zijn door Neutelings Riedijk Architecten enkele onvolkomenheden (zoals de draairichtingen van bestaande geveldelen die vaak onjuist zijn weergegeven) en omissies geconstateerd, deze zijn gemeld aan PMB; het model bestaande toestand zal op deze punten worden gecorrigeerd

MATERIALISERING

– in extra beveiligde vluchtroutes zal een aangepaste materialisering worden uitgewerkt die gelijk is in uitstraling maar voldoet aan de vereiste brandvertragendheid en maximale rookproductie; bij de eventuele inrichting van deze ruimtes wordt rekening gehouden met de maximaal toegestane vuurlast, dit zal in het vervolg nader uitgewerkt worden.

materialen

- beton in het werk gestort
- metselwerk
- isolatiemateriaal
- HSB wand
- systeemwand
- poriso-steen

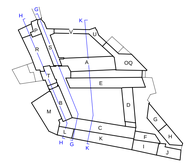

algemeen

- alle maatvoering bestaande bouw in het werk te controleren.

0 1 2 5 10m

Project
Verbouwing Amsterdam Museum

Opdrachtgever
Gemeente Amsterdam - Amsterdam Museum

Architect
Neutelings Riedijk Architecten

Projectcode	Formaat	Schaal
16775	A0	1 : 100

Ondertiteling
Doorsneden G t/m K
Bestaand

Fase	Status
Bestaande toestand	

Datum	Wijz.	Omschrijving wijziging	Opgesteld

Datum	Omschrijving uitgifte	Opgesteld
22-12-2021	Aanvraag omgevingsvergunning	

Datum	Verificatie	Datum	Autorisatie

Discipline
Bouwkunde

Tekeningnummer
BK5_3_03b

NEUTELINGS RIEDIJK ARCHITECTS
abt
TPA HG

Doorsnede L

schaal 1 : 100

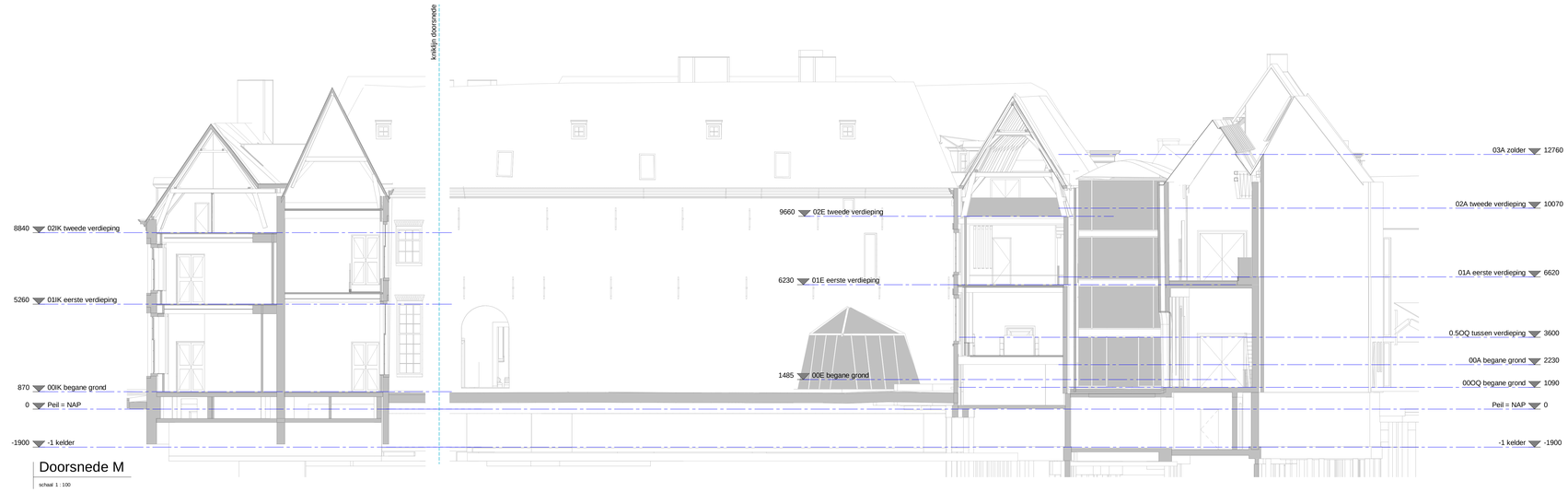

Doorsnede M

schaal 1 : 100

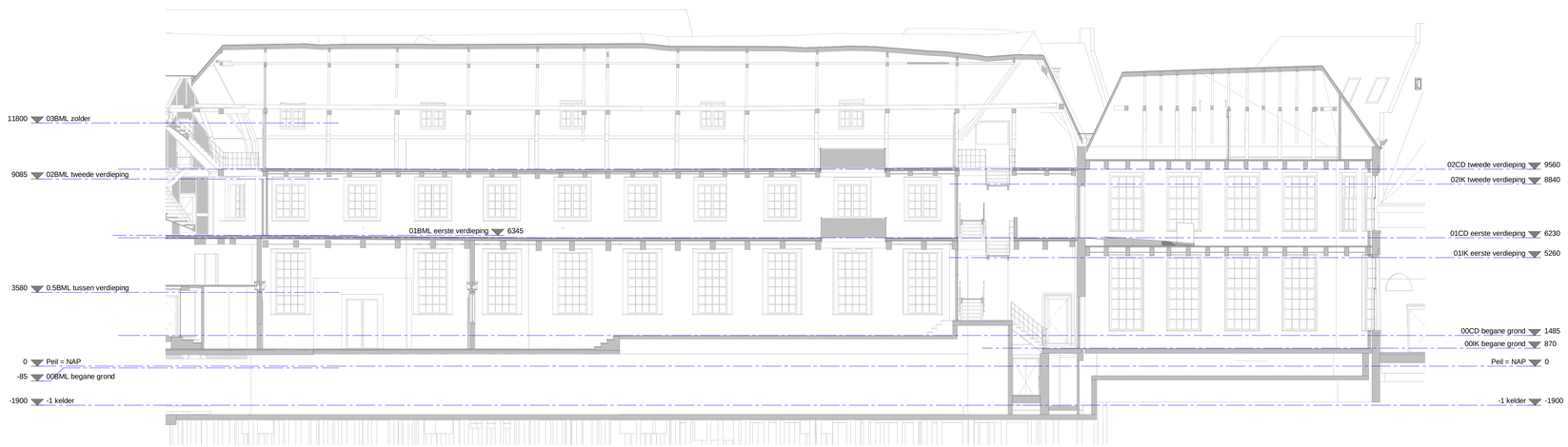

Doorsnede N

schaal 1 : 100

ALGEMEEN

~ alle maten van de bestaande toestand in het werk te controleren
~ alle peilmaten zijn weergegeven t.o.v. NAP; het straatpeil is zeer wisselend en aangegeven ter plekke van toegangen tot het gebouw;
~ het brandveiligheidsconcept wordt toegelicht in de rapportage brandveiligheid opgesteld door installatie adviseur (Deerns)
~ zie voor bezettingen en posities draagbare blustoestellen rapportage brandveiligheid opgesteld door installatie adviseur (Deerns)
~ zie voor principe hemelwaterafvoer tekeningen installatie adviseur (Deerns)
~ zie voor noodstroomvoorziening, positie noodverlichting en vluchtroute aanduiding desbetreffende tekening opgesteld door installatie adviseur (Deerns)
~ zie voor de thermische weerstand van scheidingsconstructies het Pakkettenboek
~ zie voor de inbraakwerendheid van geveldelen het Pakkettenboek
~ zie voor integrale toegankelijkheid rapportage door de transport adviseur (Deerns); de museale route en publieksruimtes (educatie, horeca) zijn volledig integraal toegankelijk, in het project is de ITS-standaard aangehouden behoudens enkele uitzonderingen waar deze richtlijn niet verenigbaar is met cultuurhistorische waarden
~ afmetingen van deuren zijn conform maten van deuren in het bestaande gebouw teneinde bestaande deuren te kunnen hergebruiken danwel in combinatie met bestaande deuren een eenduidig eindbeeld te realiseren.

SITUATIE

~ de stedenbouwkundige onderlegger van de omgeving is ontvangen van PMB op 26 maart 2019, bestandsnaam 'Uitsnede Amsterdam museum eo II.dwg'
~ de situatietekening voor de Nieuwezijds Voorburgwal is gebaseerd op de tekening van de situatie na voorgenomen herinrichting, tekening ontvangen van PMB op 6 januari 2020 bestandsnaam 20200108.dwg

BESTAANDE TOESTAND

~ de tekeningen van de bestaande toestand van het gebouw zijn afkomstig van een 3d model van de bestaande toestan d, opgesteld door abt in opdracht van PMB; dit model is gebaseerd op de 3d inmeting verricht door Pelser Hartman in opdracht van PMB, vastgelegd in diverse bestanden ('pointcloud') ontvangen 23 oktober 2017~ diverse aanvullende opnames en inmetingen hebben plaatsgevonden en zullen worden uitgevoerd, zoals inspectie van dimensies en conditie van funderingsconstructies, houtconstructies en metselwerk; deze gegevens zullen worden opgenomen in rapportages en waar mogelijk in de tekeningen van de bestaande toestand; dit is een proces dat tot en met uitvoering voortgaat en continu zal worden afgestemd met MenA en het bevoegd gezag
~ in het model van de bestaande toestand zijn door Neutelings Riedijk Architecten enkele onvolkomenheden (zoals de draairichtingen van bestaande geveldelen die vaak onjuist zijn weergegeven) en omissies geconstateerd, deze zijn gemeld aan PMB; het model bestaande toestand zal op deze punten worden gecorrigeerd

MATERIALISERING

~ in extra beveiligde vluchtroutes zal een aangepaste materialisering worden uitgewerkt die gelijk is in uitstraling maar voldoet aan de vereiste brandvertragendheid en maximale rookproductie; bij de eventuele inrichting van deze ruimtes wordt rekening gehouden met de maximaal toegestane vuurlast, dit zal in het vervolg nader uitgewerkt worden.

materialen

- beton in het werk gestort
- metselwerk
- isolatiemateriaal
- HSB wand
- systeemwand
- poriso-steen

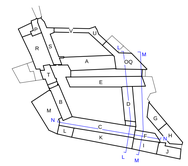

algemeen

- alle maatvoering bestaande bouw in het werk te controleren.

0 1 2 5 10m

Project
Verbouwing Amsterdam Museum

Opdrachtgever
Gemeente Amsterdam - Amsterdam Museum

Architect
Neutelings Riedijk Architecten

Projectcode	Formaat	Schaal
16775	A0	1 : 100

Onderwerp
Doorsneden L t/m N
Bestaand

Fase
Bestaande toestand

Status

Datum	Wijz.	Omschrijving wijziging	Opgesteld

Datum	Omschrijving uitgifte	Opgesteld
22-12-2021	Aanvraag omgevingsvergunning	

Datum	Verificatie	Datum	Autorisatie

Discipline
Bouwkunde

Tekeningnummer
BK5_3_04b

NEUTELINGS RIEDIJK ARCHITECTS
abt
TPA HG

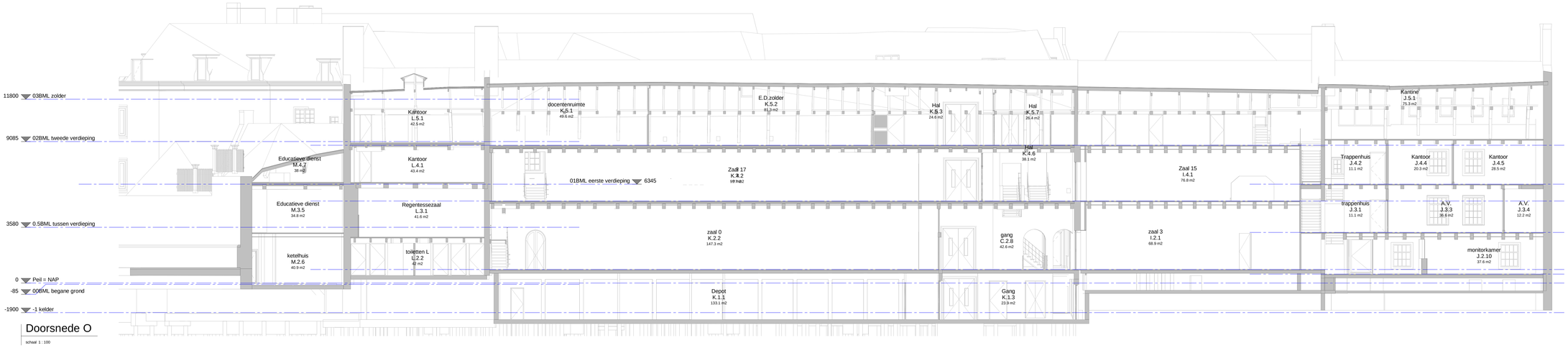

Doorsnede O

schaal 1 : 100

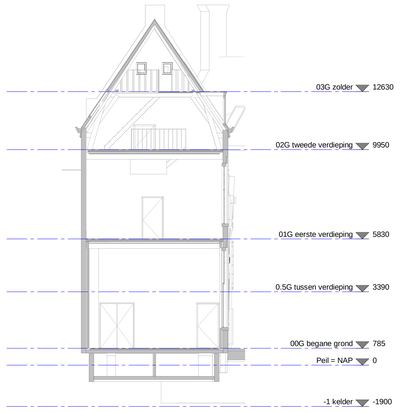

Doorsnede Q

schaal 1 : 100

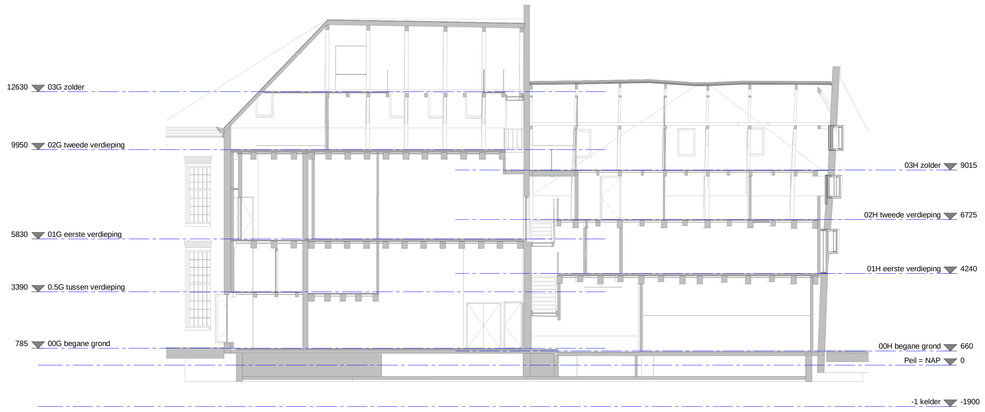

Doorsnede P

schaal 1 : 100

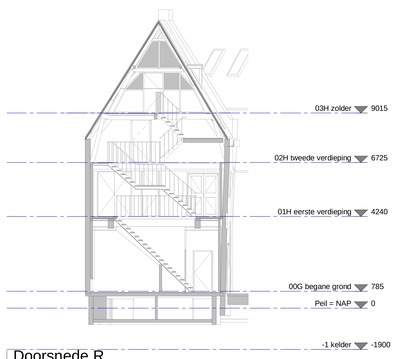

Doorsnede R

schaal 1 : 100

ALGEMEEN

~ alle maten van de bestaande toestand in het werk te controleren
~ alle peilmaten zijn weergegeven t.o.v. NAP; het straatpeil is zeer wisselend en aangegeven ter plekke van toegangen tot het gebouw;
~ het brandveiligheidsconcept wordt toegelicht in de rapportage brandveiligheid opgesteld door installatie adviseur (Deerns)
~ zie voor bezettingen en posities draagbare blustoestellen rapportage brandveiligheid opgesteld door installatie adviseur (Deerns)
~ zie voor principe hemelwaterafvoer tekeningen installatie adviseur (Deerns)
~ zie voor noodstroomvoorziening, positie noodverlichting en vluchtroute aanduiding desbetreffende tekening opgesteld door installatie adviseur (Deerns)
~ zie voor de thermische weerstand van scheidingsconstructies het Pakkettenboek
~ zie voor de inbraakwerendheid van geveldelen het Pakkettenboek
~ zie voor integrale toegankelijkheid rapportage door de transport adviseur (Deerns); de museale route en publieksruimtes (educatie, horeca) zijn volledig integraal toegankelijk, in het project is de ITS-standaard aangehouden behoudens enkele uitzonderingen waar deze richtlijn niet verenigbaar is met cultuurhistorische waarden
~ afmetingen van deuren zijn conform maten van deuren in het bestaande gebouw teneinde bestaande deuren te kunnen hergebruiken danwel in combinatie met bestaande deuren een eenduidig eindbeeld te realiseren.

SITUATIE

~ de stedenbouwkundige onderlegger van de omgeving is ontvangen van PMB op 26 maart 2019, bestandsnaam 'Uitsnede Amsterdam museum eo II.dwg'
~ de situatietekening voor de Nieuwezijds Voorburgwal is gebaseerd op de tekening van de situatie na voorgenomen herinrichting, tekening ontvangen van PMB op 6 januari 2020 bestandsnaam 20200108.dwg

BESTAANDE TOESTAND

~ de tekeningen van de bestaande toestand van het gebouw zijn afkomstig van een 3d model van de bestaande toestan d, opgesteld door abt in opdracht van PMB; dit model is gebaseerd op de 3d inmeting verricht door Pelser Hartman in opdracht van PMB, vastgelegd in diverse bestanden ('pointcloud') ontvangen 23 oktober 2017~ diverse aanvullende opnames en inmetingen hebben plaatsgevonden en zullen worden uitgevoerd, zoals inspectie van dimensies en conditie van funderingsconstructies, houtconstructies en metselwerk; deze gegevens zullen worden opgenomen in rapportages en waar mogelijk in de tekeningen van de bestaande toestand; dit is een proces dat tot en met uitvoering voortgaat en continu zal worden afgestemd met MenA en het bevoegd gezag
~ in het model van de bestaande toestand zijn door Neutelings Riedijk Architecten enkele onvolkomenheden (zoals de draairichtingen van bestaande geveldelen die vaak onjuist zijn weergegeven) en omissies geconstateerd, deze zijn gemeld aan PMB; het model bestaande toestand zal op deze punten worden gecorrigeerd

MATERIALISERING

~ in extra beveiligde vluchtroutes zal een aangepaste materialisering worden uitgewerkt die gelijk is in uitstraling maar voldoet aan de vereiste brandvertragendheid en maximale rookproductie; bij de eventuele inrichting van deze ruimtes wordt rekening gehouden met de maximaal toegestane vuurlast, dit zal in het vervolg nader uitgewerkt worden.

materialen

- beton in het werk gestort
- metselwerk
- isolatiemateriaal
- HSB wand
- systeemwand
- poriso-steen

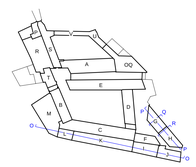

algemeen

- alle maatvoering bestaande bouw in het werk te controleren.

0 1 2 5 10m

Project
Verbouwing Amsterdam Museum

Opdrachtgever
Gemeente Amsterdam - Amsterdam Museum

Architect
Neutelings Riedijk Architecten

Projectcode	Formaat	Schaal
16775	A0	1 : 100

Onderwerp
Doorsneden O t/m P
Bestaand

Fase: Bestaande toestand
Status:

Datum	Wijz.	Omschrijving wijziging	Opgesteld

Datum	Omschrijving uitgifte	Opgesteld
22-12-2021	Aanvraag omgevingsvergunning	

Datum	Verificatie	Datum	Autorisatie

Discipline: Bouwkunde
Tekeningnummer: BK5_3_05b

NEUTELINGS RIEDIJK ARCHITECTS
abt
TPA HG